Ihr Weg zum dualen Studium an der Berufsakademie Sachsen

Neben den Zugangsvoraussetzungen benötigen Sie zum Studienbeginn einen Ausbildungsvertrag mit einem unserer anerkannten Praxispartner.

Eine aktuelle Liste mit Praxispartnern befindet sich auch auf den Internetseiten der jeweiligen Studienakademie oder Sie erhalten diese auf Anfrage durch die Studienakademie zugesandt. Unternehmen oder Einrichtungen Ihrer Wahl, die noch keine Praxispartner der BA Sachsen sind, können einen Antrag auf Anerkennung stellen. Die Bewerbung um einen Studienplatz für ein duales Studium bei den Unternehmen erfolgt selbständig durch Sie. Gemeinsam mit über 10.000 Praxispartnern haben wir bereits mehr als 26.000 Studierende zu einem erfolgreichen Studienabschluss geführt. Mehr als 90 Prozent unserer Absolventen starten im Anschluss an das Studium direkt in die Berufspraxis.

Jetzt bewerben und im Markt studieren!

Studieren an der Berufsakademie Sachsen – 7 gute Gründe:

- **Marktorientierte Studienangebote**
  An den sieben Staatlichen Studienakademien warten praxisnahe Studiengänge aus den Bereichen Wirtschaft, Technik sowie Soziales und Gesundheit auf Sie.
- **Finanzielle Freiheit**
  Das duale Studium wird monatlich durch das Praxisunternehmen vergütet. Es fallen keine Studiengebühren an.
- **Soziale Sicherheit**
  Die Sozialversicherung während des Studiums deckt Arbeitslosen-, Kranken-, Pflege-, Renten- und Unfallversicherung vollständig ab.
- **Effizientes Arbeiten**
  Kleine Seminargruppen ermöglichen ein individuelles und produktives Arbeiten sowie eine hohe Betreuungsqualität.
- **Hohe Abschlussquoten**
  Überdurchschnittlich viele Studierende erreichen an der Berufsakademie Sachsen ihren angestrebten Studienabschluss.
- **Optimale Perspektiven**
  Mehr als 90 % der Absolventen starten im Anschluss an das Studium unmittelbar im Unternehmen ihrer Wahl.
- **Beste Zukunftsaussichten**
  Nach Studienende ist der sofortige Einsatz als Fach- und Führungskraft möglich.

Sie interessieren sich für ein duales Studium an der Berufsakademie Sachsen?

Wenn Sie eine dieser Zugangsvoraussetzungen erfüllen, kann es schon fast losgehen:

Allgemeine Hochschulreife *Fachhochschulreife*	*Fachgebundene Hochschulreife* (Studium in einem entsprechenden Studiengang)	*Meisterprüfung*	*Abgeschlossene Berufsausbildung in Verbindung mit einer bestandenen Zugangsprüfung*	*Abschluss der Aufstiegsfortbildung* (z.B. Techniker) *Studium auf Basis eines Beratungsgesprächs möglich*

Ausbildungsvertrag mit einem anerkannten Praxispartner

Duales Studium an der Berufsakademie Sachsen

STUDIEREN IM MARKT

Berufsakademie Sachsen
Staatliche Studienakademie Glauchau
University of Cooperative Education
Kopernikusstraße 51
08371 Glauchau

Telefon: +49 3763 173-122 (Sekretariat: -441)
automobilmanagement@ba-glauchau.de
www.ba-glauchau.de
Folgen Sie uns auf Facebook:
www.facebook.com/baglauchau

STUDIEREN IM MARKT

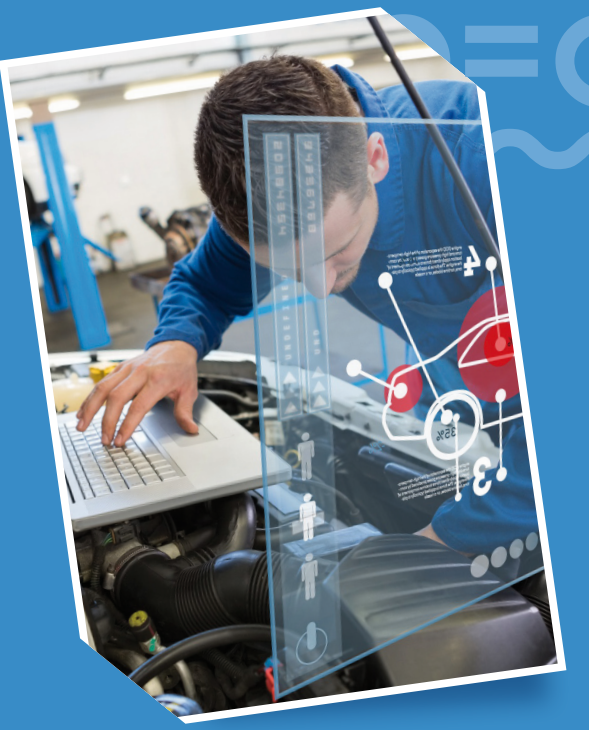

STUDIENGANG

Automobil-management

Graduiert mit Einkommen und bester Berufsaussicht.

studieren-im-markt.de

BERUFSAKADEMIE SACHSEN
STAATLICHE STUDIENAKADEMIE
GLAUCHAU
UNIVERSITY OF COOPERATIVE EDUCATION

Studiengang Automobilmanagement

Das Bachelorstudium des Wirtschaftsingenieurwesens „Automobilmanagement“ vermittelt den Studierenden die Fähigkeit, mit problemlösungsorientierten Ansätzen wirtschaftliche und technische Fragestellungen serviceorientierter Unternehmen des Automobilhandels zu bearbeiten.

Die Vielseitigkeit der Tätigkeitsfelder eines Automobilmanagers spiegelt sich auch im Studium wider, in dem die Studierenden als Generalisten mit Kenntnissen in der Automobiltechnik, Wirtschaft und im Management ausgebildet werden.

Automobilmanager genießen in der Wirtschaft ein hohes Ansehen. Der Grund hierfür: Die integrativen Kompetenzen an den Schnittstellen von Wirtschaft und Technik entsprechen dem Bedarf der Unternehmen.

Für unsere Absolventen bilden diese Kompetenzen deshalb die Basis für ein breites, zukunftssicheres Aufgabenfeld.

Perspektiven nach dem Studium

Die ***Einsatz- und Tätigkeitsfelder*** der Absolventen sind vielseitig.

Am deutschen sowie am internationalen Arbeitsmarkt sind Automobilmanager sehr gefragt.

Automobilmanager werden innerhalb technisch-wirtschaftlicher Querschnittsfunktionen, wie z. B. für strategische, logistische oder planerische Aufgaben im Service, Marketing, Vertrieb von Automobilen und Serviceleistungen sowie im Teile- und Zubehörverkauf, im Projektmanagement und in der Qualitätssicherung sowie innerhalb der Geschäftsleitung tätig.

Praxispartner

... können kleine und mittlere Unternehmen in der Automobilbranche, insbesondere im Automobilhandel sowie bei Mobilitätsdienstleistern sein. Beispiele hierfür sind: Autohäuser (PKW, Nutzfahrzeuge, Bus…), Teilegroßhändler, Fast-Fitter, Autovermietungen, Carsharer, Unternehmen der technischen Überwachung.

WICHTIG: Ihr betrieblicher Betreuer hat einen akademischen Abschluss im einschlägigen Fachgebiet.

Studieninhalte und Studienabschluss

Abschluss
Bachelor of Science

INGENIEURWISSENSCHAFT

- Technische Grundlagen
- Werkstoff- und Fertigungstechnik
- Fahrzeugkonzepte und -strukturen
- Antriebstechnik und Kraftübertragung
- Fahrwerks- und Karosserietechnik
- Fahrzeugelektrik und -elektronik
- Informationstechnologie im Service

WIRTSCHAFTSWISSENSCHAFT

- Wirtschaftswissenschaftliche Grundlagen
- Internes Rechnungswesen
- Arbeitsvorbereitung und Betriebsorganisation
- Externes Rechnungswesen
- Angewandte Marktforschung und Statistik
- Qualitätsmanagement

PRAXIS IM BEREICH …
(1,5 Jahre während des Studiums)

- Kunden- und Dienstleistungsservice
- Personalmanagement
- Disposition und Verkauf (Neu -/ Gebrauchtwagen)
- Werkstatt, Lager und Vermietung
- Management
- Buchhaltung und Rechnungswesen
- Qualitätsmanagement…

MANAGEMENT

- Autohausmanagement
- Servicemanagement
- Wirtschaftsrecht
- Wirtschafts- und Fachenglisch
- Soft Skills
- Unternehmensführung, Personal, Organisation
- Unternehmen im Hyperwettbewerb

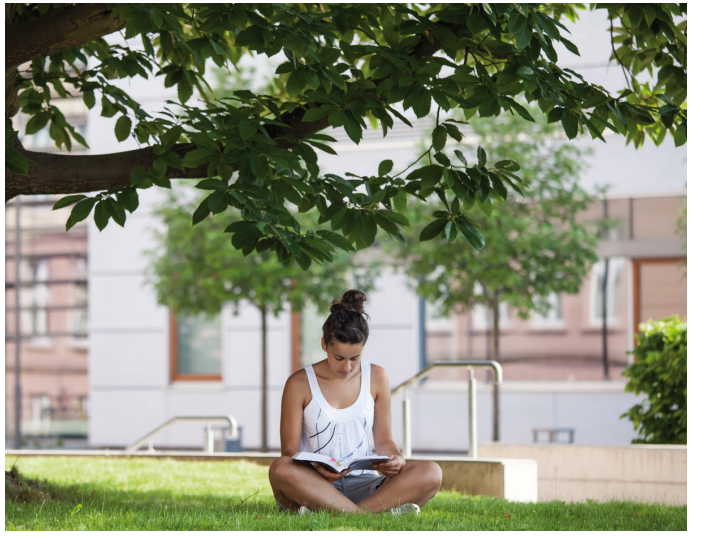

7 gute Gründe für den Standort Glauchau

- *Studieren 4.0 - mitten im Grünen.*
- *Campus der kurzen Wege.*
- *Wohnen auf und direkt am Campus zu „kleinen Preisen“.*
- *Das Studentenleben findet direkt auf dem Campus statt.*
- *Für unser BA-Team sind Studenten keine Matrikelnummern.*
- *FIBAA-akkreditierter Studiengang*

akkreditiert FIBAA

- *Kompetenzzentren: Mittelstand 4.0 { Bau & Energie { Automotive + General Engineering & Management*